

SINALOA EN NÚMEROS

INDUSTRIA DE LA CONSTRUCCIÓN ENERO-SEPTIEMBRE 2018

La construcción es una actividad económica del sector industrial que impacta en el crecimiento de una entidad y refleja la inversión del gobierno y del sector privado en obras de infraestructura.

DESCARGA EL REPORTE COMPLETO [AQUÍ](#)

Contáctanos: +52 (667) 712-82-32
estadistica@codesin.org.mx

CRECIMIENTO DE LA INDUSTRIA DE CONSTRUCCIÓN (PRECIOS CONSTANTES)

DATOS INEGI

■ Analizando el valor de producción de la industria de la construcción de enero a septiembre de 2018 a precios de 2017, se observa que Sinaloa registró un crecimiento de 12.06% con respecto al año anterior.



MILLONES DE PESOS
(PRECIOS 2017)

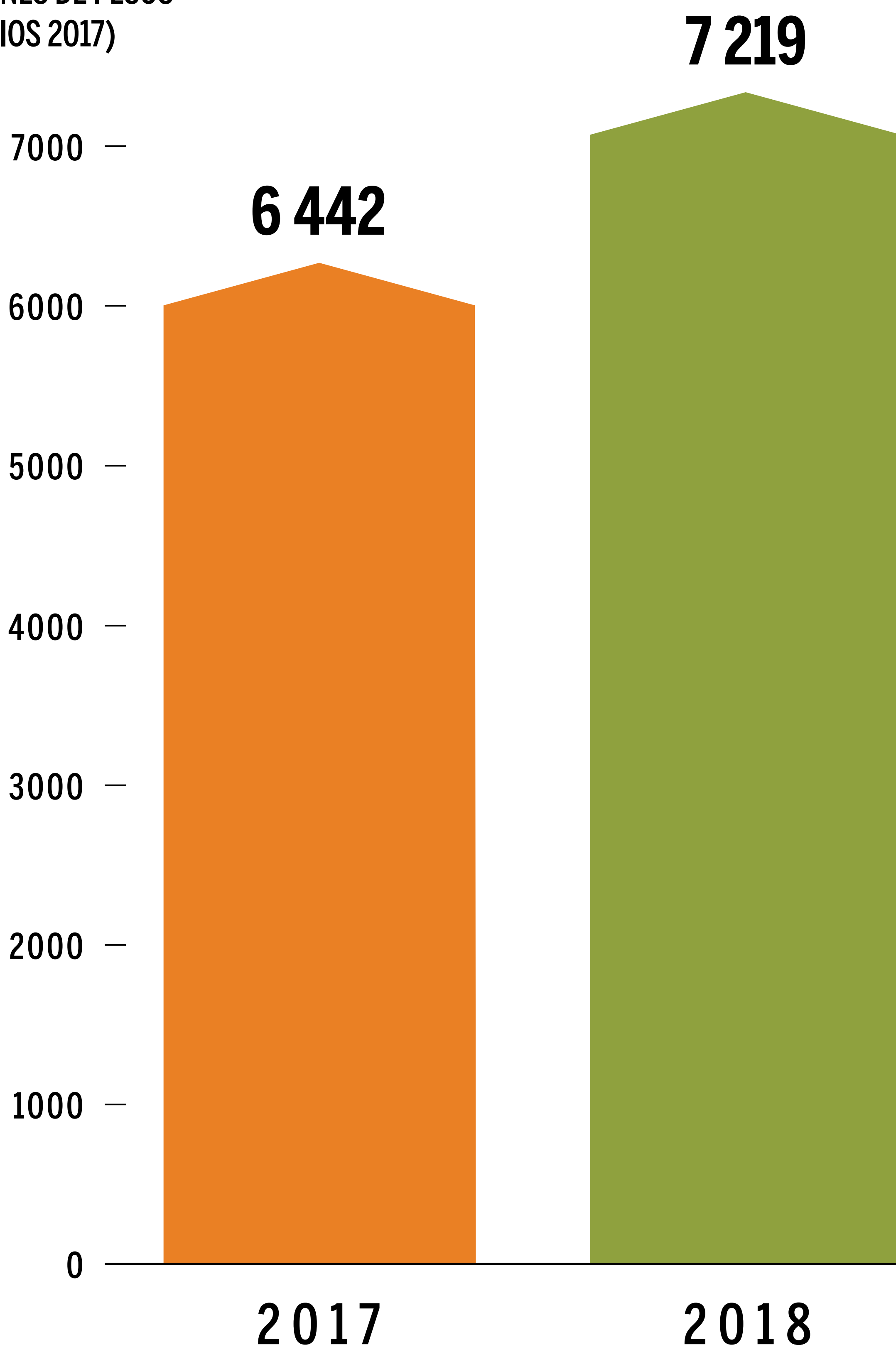



VALOR DE LA PRODUCCIÓN DE LA INDUSTRIA DE LA CONSTRUCCIÓN, POR TIPO DE OBRA (PRECIOS CORRIENTES)

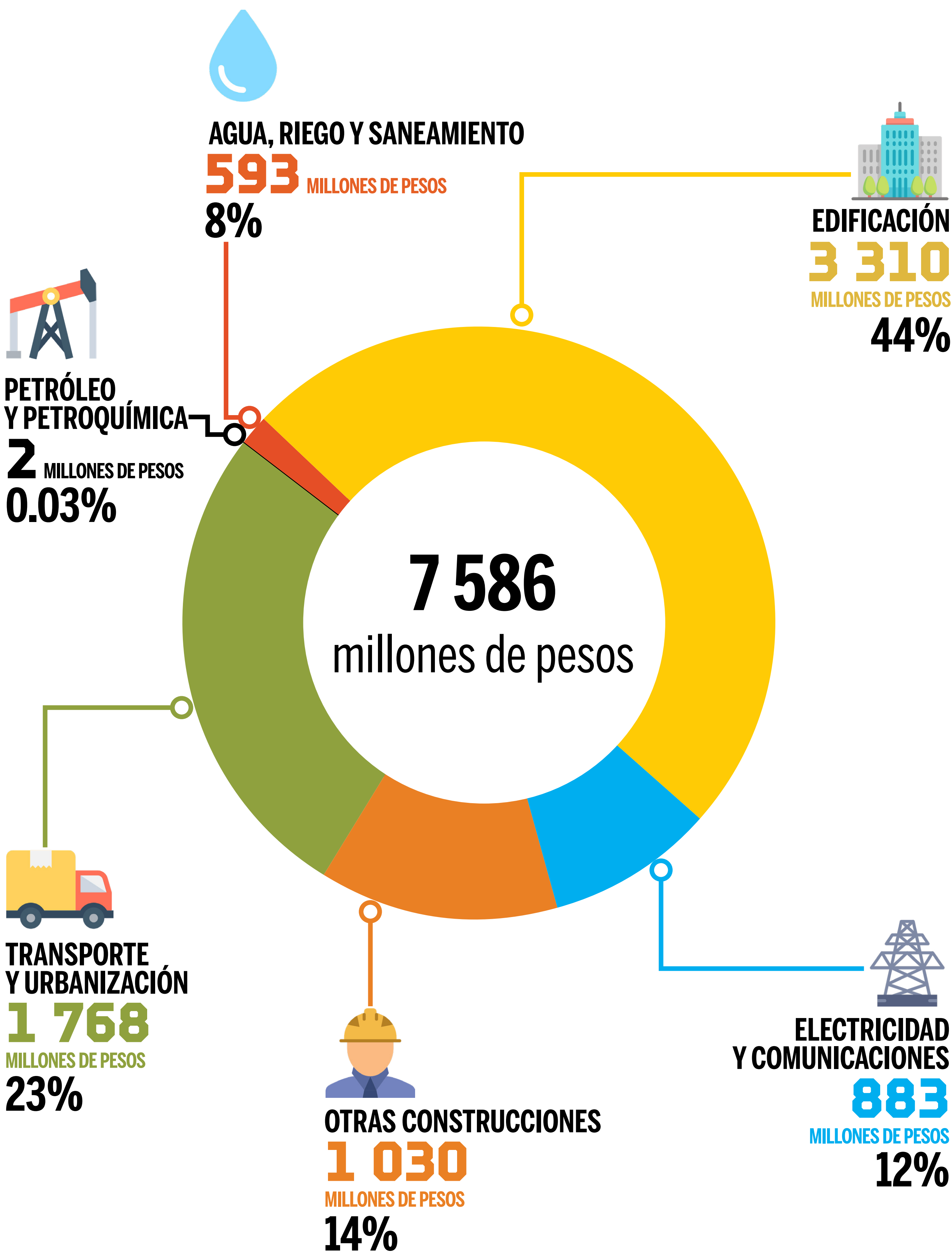

Nota: Los totales y porcentajes pueden no coincidir por redondeo.



VALOR DE LA PRODUCCIÓN DE LA CONSTRUCCIÓN EN SINALOA POR SECTOR INSTITUCIONAL

(PRECIOS CORRIENTES)

■ El sector público en Sinaloa ha incrementado en 90% su participación en el sector de la construcción, pasando de aportar el 32% en 2017 a 51% en 2018. La derrama económica y la infraestructura desarrollada por este sector impacta positivamente a diversos sectores de la economía.

SECTOR PÚBLICO

3 901 MILLONES DE PESOS

51%

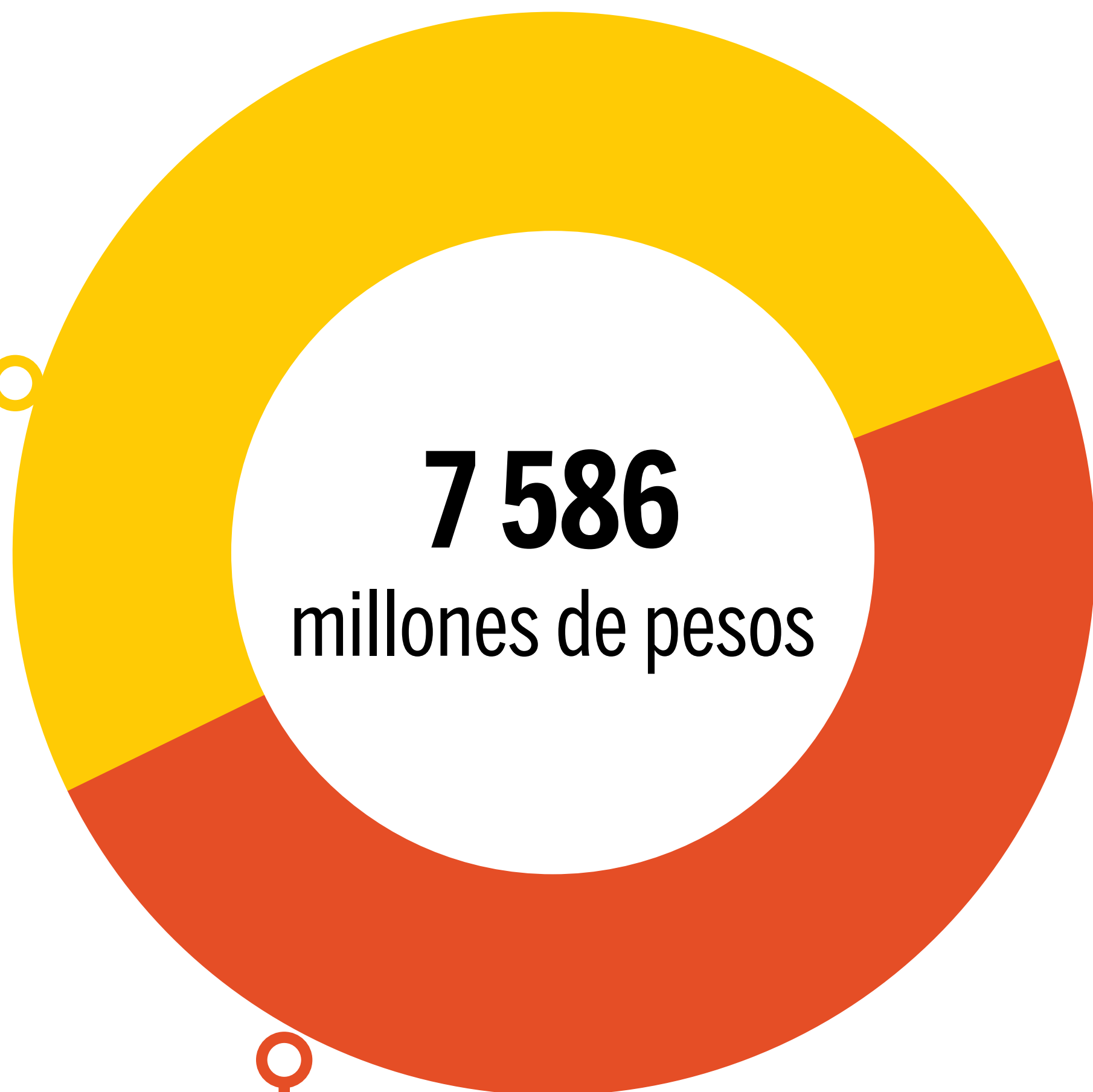

7 586
millones de pesos

SECTOR PRIVADO

3 685 MILLONES DE PESOS

49%

Nota: Los totales y porcentajes pueden no coincidir por redondeo.



VALOR DE LA CONSTRUCCIÓN POR ENTIDAD FEDERATIVA (PRECIOS CORRIENTES)

DATOS: INEGI

■ El valor de la producción de la industria de la construcción a nivel nacional en el período de enero a septiembre de 2018 fue de 414 mil 437 MDP, lo que representó un aumento de 9.15% con respecto al mismo período del año anterior.

LAS QUE MÁS CONTRIBUYERON

Posición/ Entidad Federativa	Millones de pesos	Aportación porcentual
1 México	55 832	13.47
2 Nuevo León	39 540	9.54
3 Ciudad de México	32 520	7.85
4 Jalisco	31 585	7.62
5 Guanajuato	21 291	5.14

■ Sinaloa, con una aportación de 1.83%, ocupó la posición diecinueve a nivel nacional.

LAS QUE MENOS CONTRIBUYERON

Posición/ Entidad Federativa	Millones de pesos	Aportación porcentual
28 Chiapas	4 363	1.05
29 Durango	4 357	1.05
30 Guerrero	3 731	0.90
31 Morelos	2 567	0.62
32 Tlaxcala	313	0.08



SINALOA, CON UN CRECIMIENTO DE 17.75% SE COLOCÓ EN LA POSICIÓN DIEZ A NIVEL NACIONAL (PRECIOS CORRIENTES)

DATOS: INEGI

LAS QUE MÁS CRECIERON

Posición/ Entidad Federativa	Tasa de crecimiento anual
1 Baja California Sur	73.28
2 Oaxaca	61.26
3 Tabasco	44.06
4 Yucatán	38.87
5 México	30.40

LAS QUE MÁS DECRECIERON

Posición/ Entidad Federativa	Tasa de crecimiento anual
28 Coahuila	-16.95
29 Guerrero	-17.50
30 Chiapas	-17.81
31 Durango	-39.90
32 Tlaxcala	-47.70



ES UN CONSEJO DE COLABORACIÓN PÚBLICO-PRIVADO PARA INCIDIR EN LA DEFINICIÓN E INSTRUMENTACIÓN DE LA VISIÓN DE LARGO PLAZO DEL ESTADO DE SINALOA, PARA MEJORAR LA COMPETITIVIDAD DE SUS EMPRESAS Y LA ATRACTIVIDAD DE SUS REGIONES.

